

SEÇÃO DA VIA - PAVIMENTAÇÃO SOBRE CALÇAMENTO

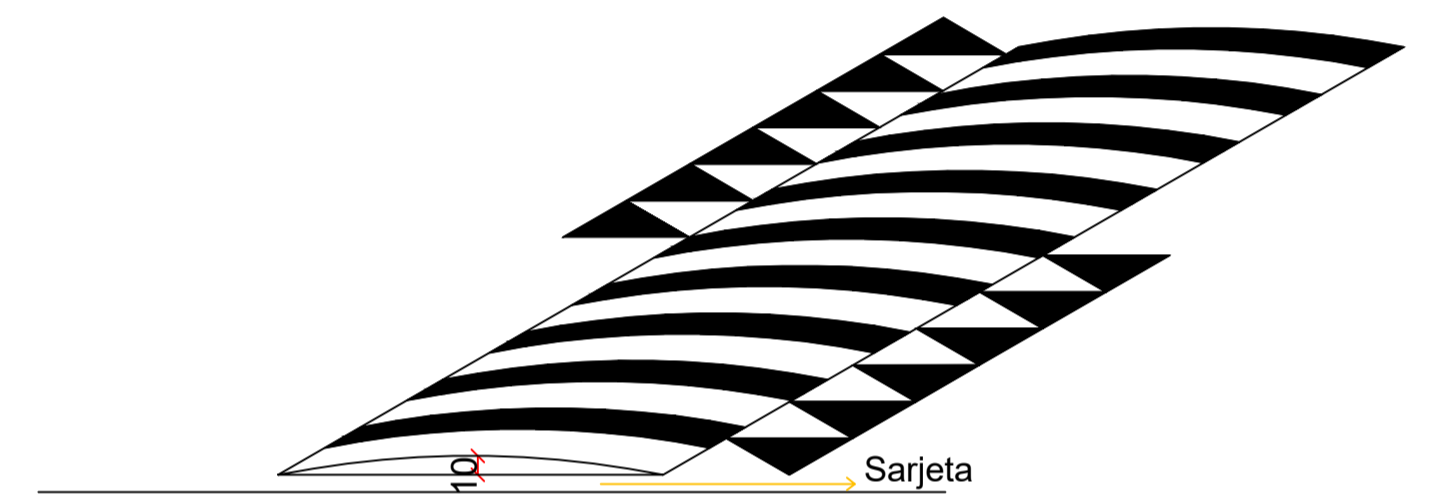

| QUANTITATIVOS - CONVENÇÕES | | | |
|----------------------------|--|---|-------------------------|
| CONVENÇÃO | DESCRIÇÃO | RUA | QUANTIDADE |
| | PAVIMENTAÇÃO ASFÁLTICA CAPA 3cm REPERFILAGEM 4cm | GLADIS PAIER MIGUEL ARCANDELO SIGNOR | 1.376,50m² 953,10 m² |
| | PAVIMENTAÇÃO ASFÁLTICA REPERFILAGEM 4cm | GLADIS PAIER | 550,32 m² |
| | TOTAL | | 2.879,92 m² |

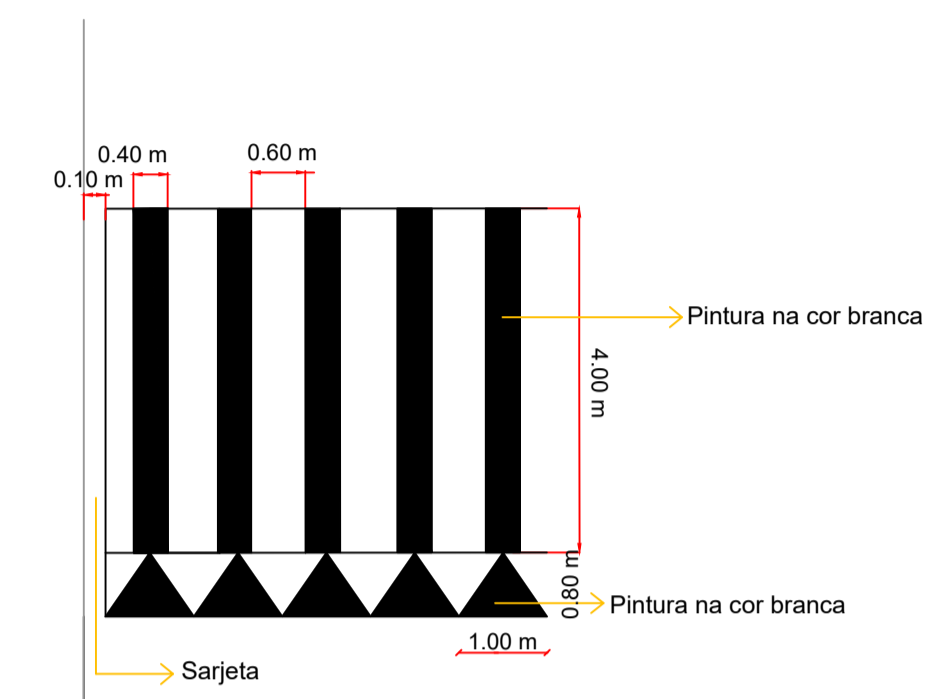
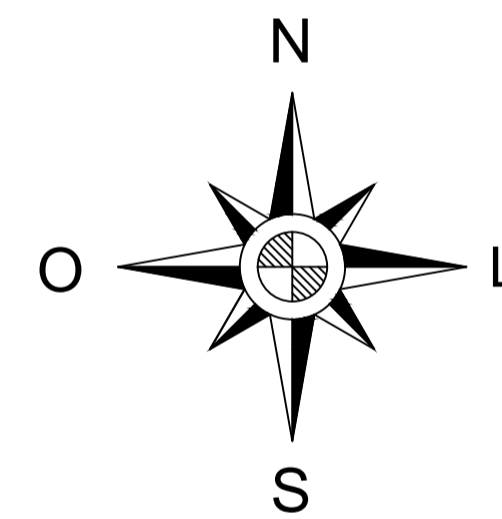
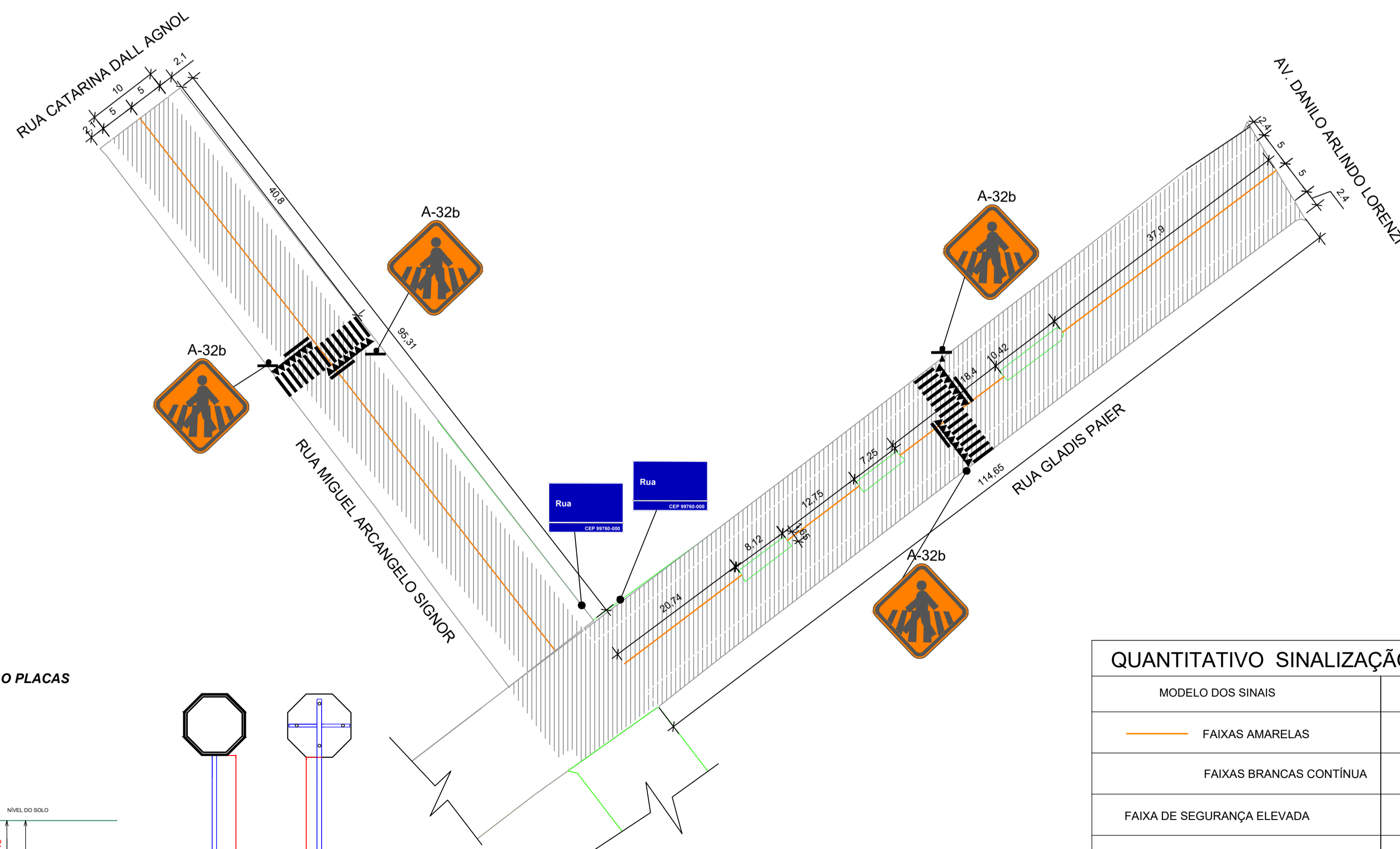

DETALHE INSTALAÇÃO PLACAS

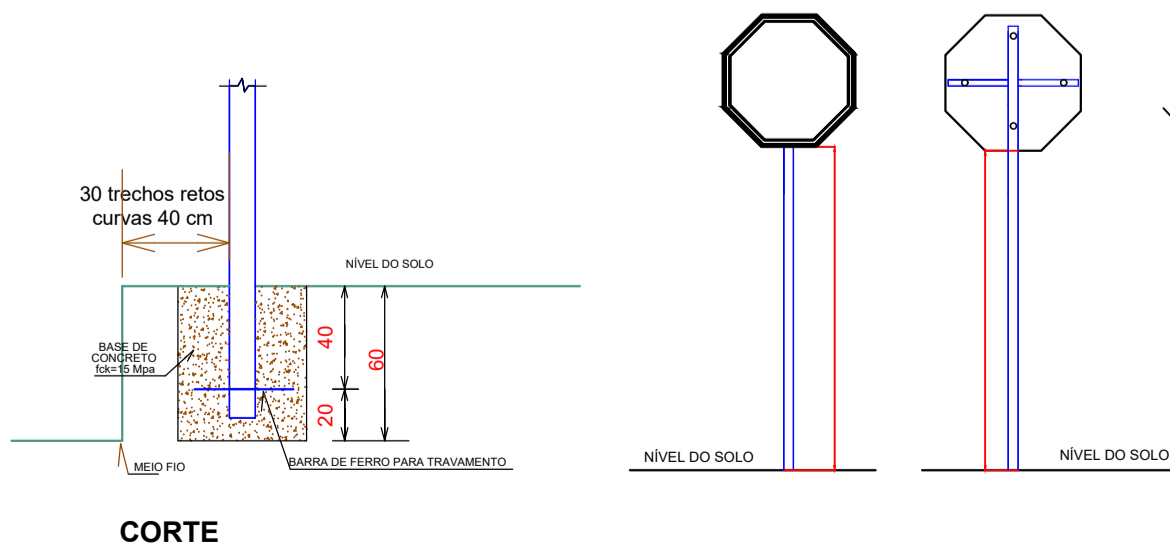

QUANTITATIVO SINALIZAÇÃO

| MODELO DOS SINAIS | DIMENSÕES | RUA GLADIS PAIER | RUA MIGUEL A. SIGNOR |
|-------------------|-----------|------------------|----------------------|
| | L=12cm | 95,31 m | 89,79m |
| | L=12cm | 190,62 m | 229,30 m |
| | | 01 Faixa | 01 Faixa |
| | | 02 Faixa | 02 Faixa |
| | | 02 Faixa | 02 Faixa |

Setor de Engenharia e Arquitetura
APROVADO
 Em 09/01/24
 Responsável Técnico
Angela Signor
 Arquiteta Urbanista
 CAU A 135216-4



PREFEITURA MUNICIPAL DE ENTRE RIOS DO SUL - RS

Avenida Danilo Lorenzi, 585 - Entre Rios do Sul / RS
 Fones: (54) 3544-1085, (54) 3544-1019, (54) 3544-1112

PROJETO DE CAPEAMENTO ASFÁLTICO

ENDEREÇO: RUAS DO MUNICÍPIO ENTRE RIOS DO SUL/RS

PROPRIETÁRIO: IRSON

MILANI:66
 827337049
 Assinado de forma digital por IRSON MILANI:66827337049
 Dados: 2024.01.10 11:48:27 -03'00'

MUNICÍPIO DE ENTRE RIOS DO SUL

RESPONSÁVEL TÉCNICO:

MARLEI SALETE OGRDOWSKI
 55888208000
 20811-0300
 MARLEI SALETE OGRDOWSKI
 ENGº CIVIL - CREA RS 23900

**PROJETO GEOMÉTRICO
 PROJETO SINALIZAÇÃO**

PRANCHA: 02/03
 DATA: JANEIRO/2024
 DESENHO: DANIELA
 ESCALA: 1:75

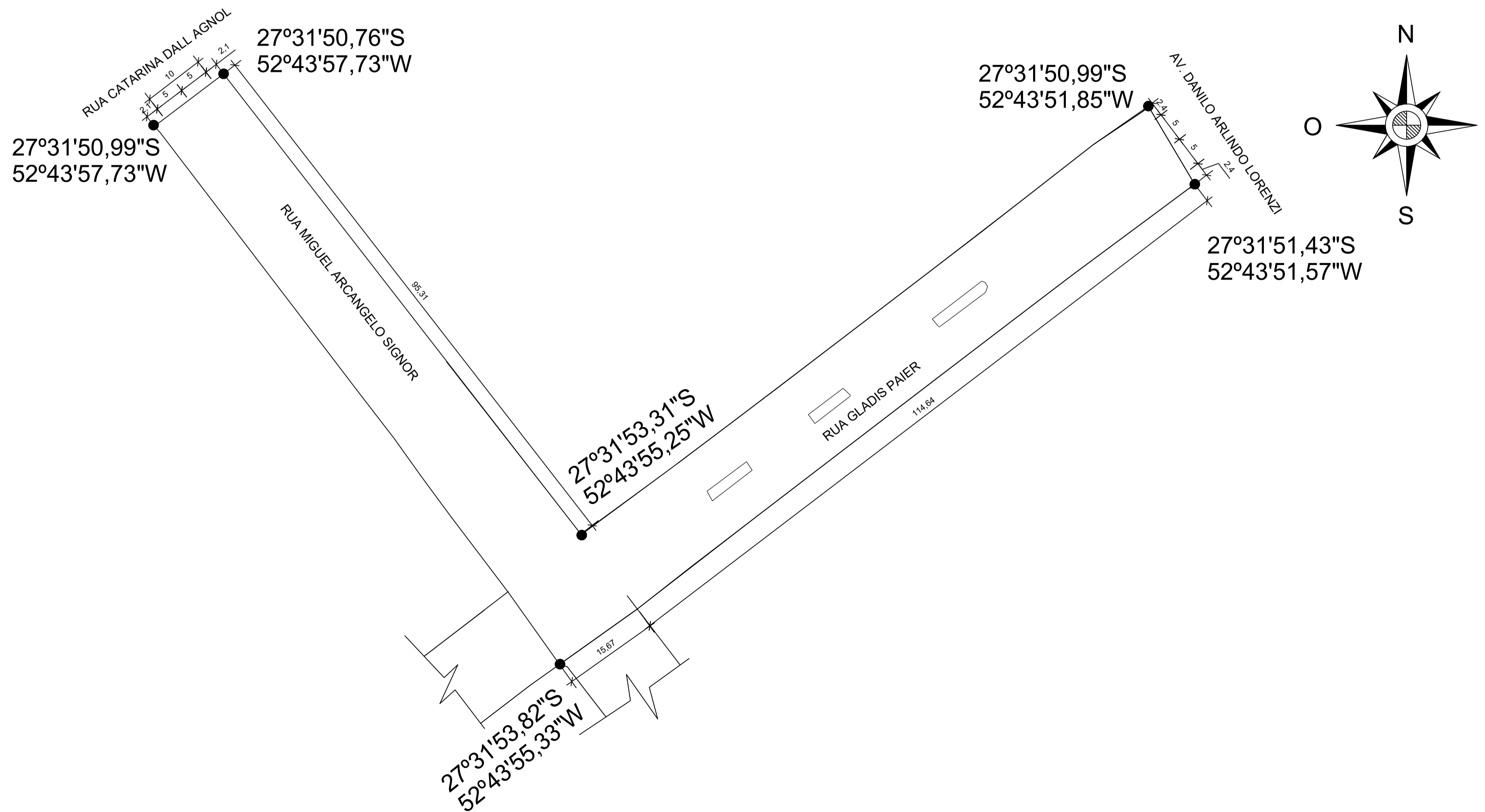
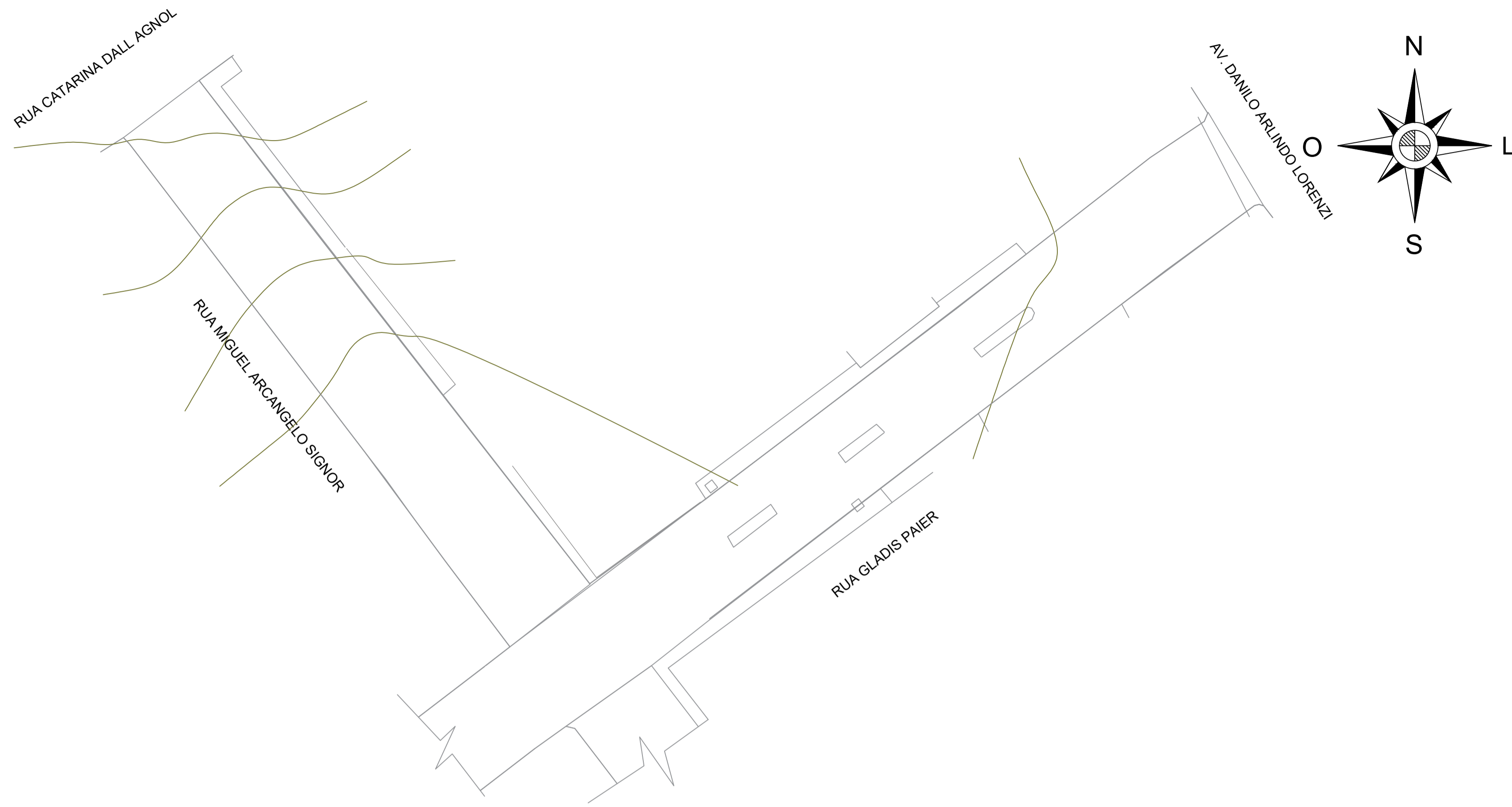

Setor de Engenharia e Arquitetura
APROVADO
 Em 03/01/24
 Responsável Técnico
 Angela Signor
 Arquiteta Urbanista
 CAU A 135216-4

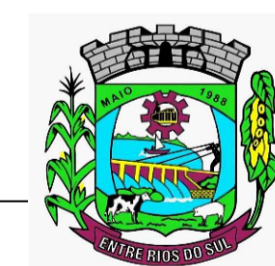

PREFEITURA MUNICIPAL DE ENTRE RIOS DO SUL - RS

Avenida Danilo Lorenzi, 585 - Entre Rios do Sul / RS
 Fones: (54) 3544-1085, (54) 3544-1019, (54) 3544-1112

PROJETO DE CAPEAMENTO ASFÁLTICO

ENDEREÇO: RUAS DO MUNICÍPIO ENTRE RIOS DO SUL/RS

PROPRIETÁRIO: **IRSON MILANI:66 827337049**
 Assinado de forma digital por IRSON MILANI:66827337049
 Dados: 2024.01.10 11:47:03 -03'00'
 MUNICÍPIO DE ENTRE RIOS DO SUL

RESPONSÁVEL TÉCNICO:
 MARLEI SALETE OGRODOWSKI
 55888208000
 2024-01-10

PLANIALTIMÉTRICO
COORDENADAS TOPOGRÁFICAS

PRANCHA: **03/03**
 DATA: JULHO/2023
 DESENHO: DANIELA
 ESCALA: 1:75